ขั้นตอนการขออนุญาตเป็นผู้ดำเนินการในสถานประกอบการเพื่อสุขภาพจังหวัดเชียงใหม่

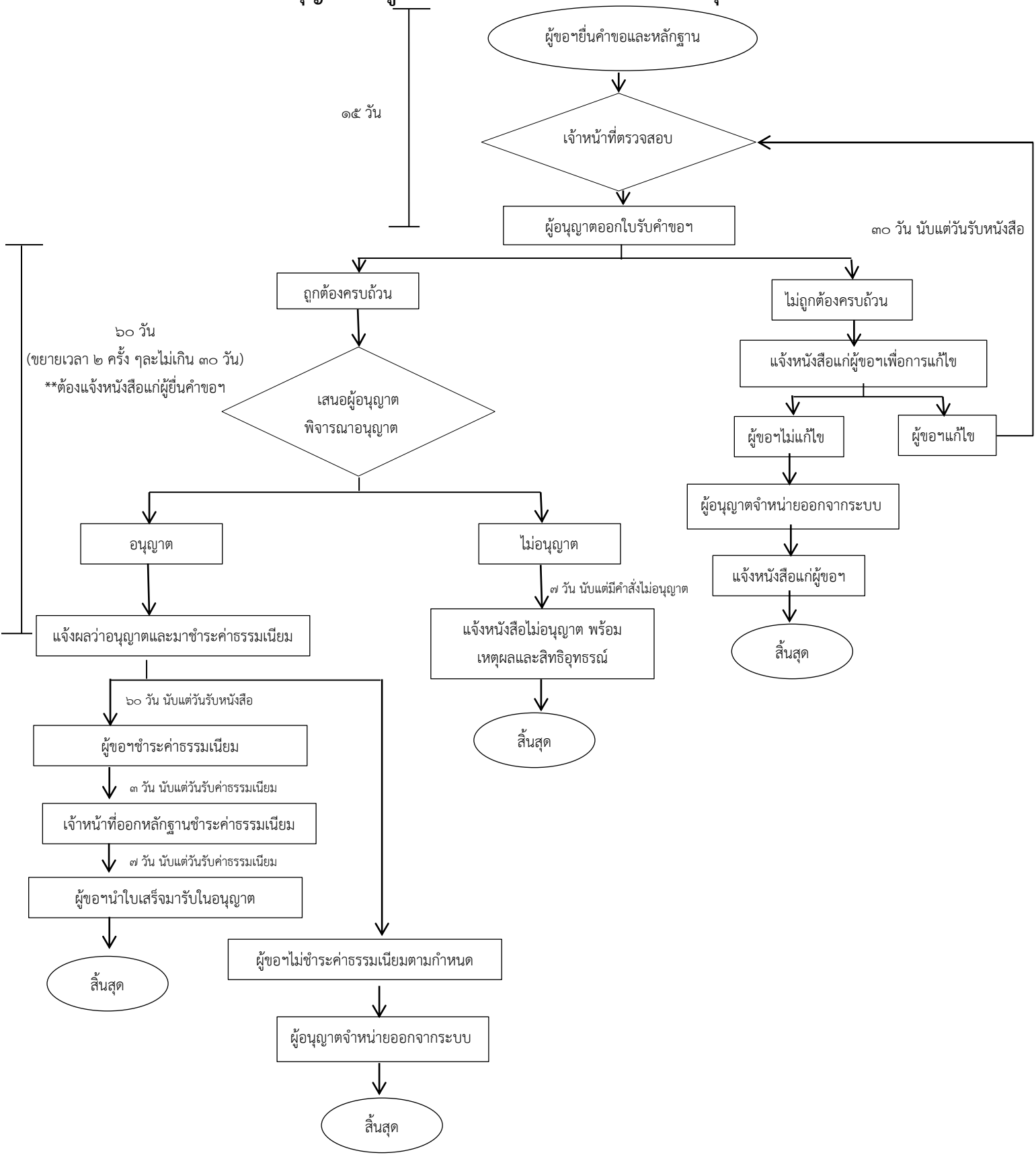

สำนักงานสาธารณสุขจังหวัดเชียงใหม่

๓๑ พ.ค. ๖๐