ขั้นตอนการอนุญาตประกอบกิจการสถานประกอบการเพื่อสุขภาพจังหวัดเชียงใหม่

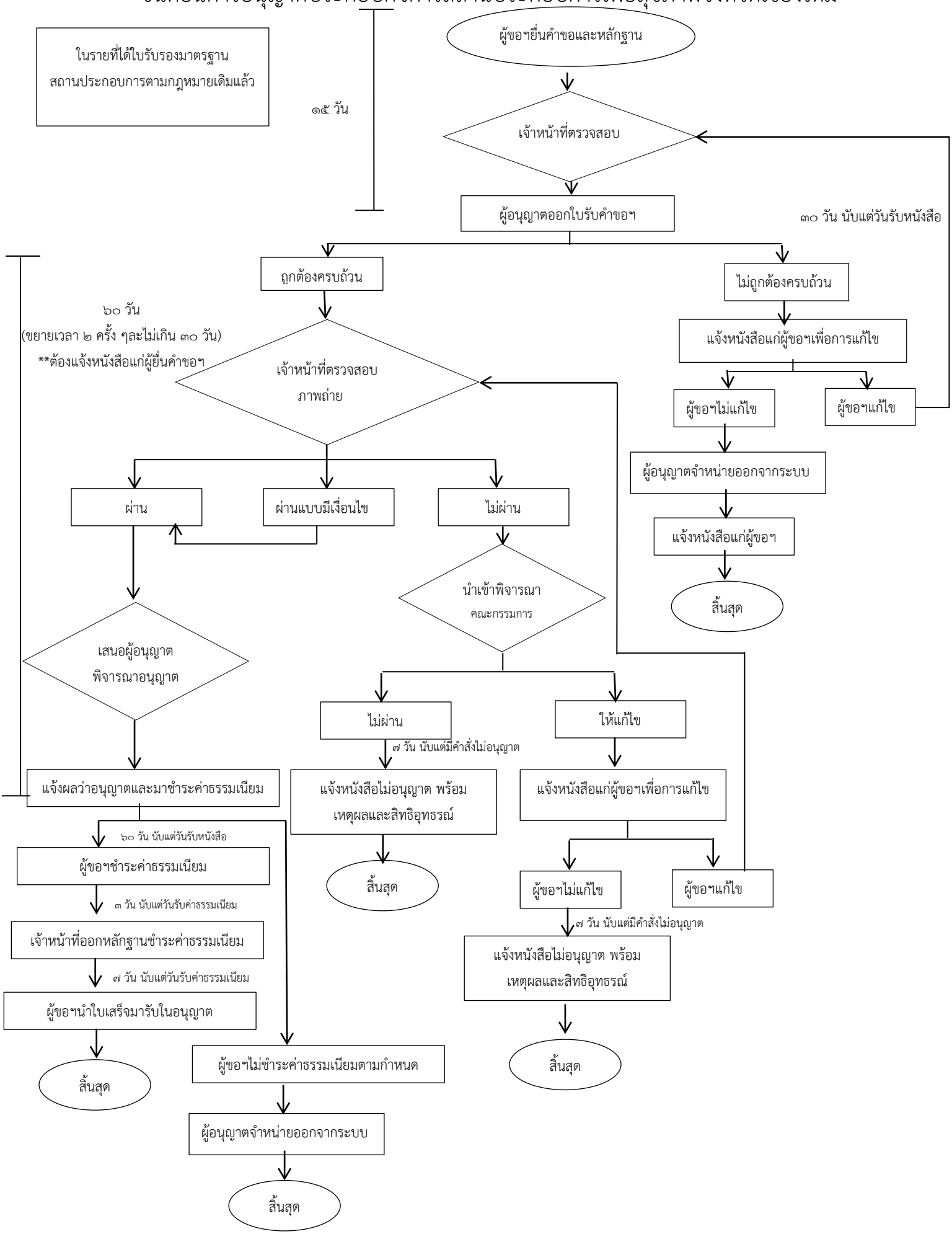

สำนักงานสาธารณสุขจังหวัดเชียงใหม่

๓๑ พ.ค. ๖๐